Oferta:	299	www:	tycoonkoszalka.pl
Data wydruku:	2026-10-28	Kontakt:	Auto Tycoon

MOKKA X 1,6CDTI 136KM ºstart stopºnaviºkameraºfull ledºgwarancjaº

36 900 PLN

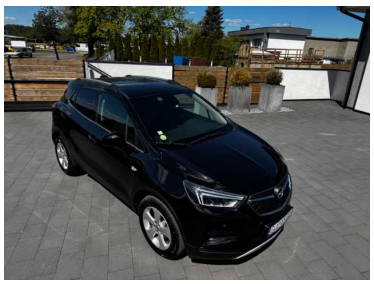

Marka	Opel	Model	Mokka
Typ nadwozia	SUV	Typ paliwa	Diesel
Importowany	Tak	Rok produkcji	2017
Przebieg	182000	Kolor	Czarny
VAT marża	Tak	Pojemność skokowa	1598
Moc	136	Skrzynia	Manualna
Napęd	Na przednie koła	Kraj pochodzenia	Francja
Numer rejestracyjny pojazdu	GLE653AH	Zarejestrowany w	Polska
Pierwszy właściciel	Tak	Bezwypadkowy	Tak
Serwisowany w ASO	Tak	Liczba miejsc	5
Liczba drzwi	5	Termin badania technicznego	2027-04-17
Ważność polisy	2027-04-16	Metalik	Tak
Perłowy	Tak		

- Apple CarPlay
- Android Auto
- Interfejs Bluetooth
- Radio
- Zestaw głośnomówiący
- Gniazdo USB
- Ładowanie bezprzewodowe urządzeń
- System nawigacji satelitarnej
- Ekran dotykowy
- Sterowanie funkcjami pojazdu za pom...
- Klimatyzacja automatyczna, dwustrefo...
- Tapicerka częściowo skórzana
- Podgrzewany fotel kierowcy
- Podgrzewany fotel pasażera
- Regul. elektr. podparcia lędźwiowego ...
- Sportowe fotele - przód
- Podłokietniki - przód
- Kierownica skórzana
- Kierownica sportowa
- Kierownica ze sterowaniem radia
- Kierownica wielofunkcyjna
- Kierownica ogrzewana
- Czujnik deszczu
- Elektryczne szyby przednie
- Elektryczne szyby tylne
- Aktywny tempomat
- Kontrola odległości z przodu (przy par...
- Kontrola odległości z tyłu (przy parko...
- Park Assistant - asystent parkowania
- Kamera parkowania tył
- Lusterka boczne ustawiane elektrycznie
- Podgrzewane lusterka boczne
- Lusterka boczne składane elektrycznie
- Kontrola odległości od poprzedzające...
- Aktywne rozpoznawanie znaków ogra...
- System rozpoznawania znaków drogo...
- Asystent świateł drogowych
- Oświetlenie adaptacyjne
- Dynamiczne światła doświetlające zak...
- Czujnik zmierzchu
- Spryskiwacze reflektorów
- Światła do jazdy dziennej
- Światła do jazdy dziennej diodowe LED
- Lampy przeciwmgielne
- Lampy przeciwmgielne w technologii L...
- Lampy tylne w technologii LED
- Oświetlenie drogi do domu
- Oświetlenie wnętrza LED
- System Start/Stop
- Elektroniczna kontrola ciśnienia w opo...
- Wspomaganie kierownicy
- Felgi aluminiowe 18
- ABS
- ESP
- System wspomagania hamowania
- Asystent pasa ruchu
- Poduszka powietrzna kierowcy
- Poduszka powietrzna pasażera
- Poduszka kolan kierowcy
- Kurtyny powietrzne - przód
- Boczna poduszka powietrzna kierowcy
- Boczne poduszki powietrzne - przód
- Kurtyny powietrzne - tył
- Boczne poduszki powietrzne - tył
- Isofix (punkty mocowania fotelika dzie...

OPEL MOKKA X – Kompaktowy SUV | 1.6 CDTI Active | Napęd 4x4 | Podgrzewana Kierownica i Fotele | Full LED | Faktura

AUTO CENTRUM TYCOON zaprasza do zapoznania się z ofertą:

• Numer VIN: W0LJD7EC9HB158792 (Specyfikacja fabryczna sprawdzona po VIN, produkcja: Saragossa, Hiszpania)
• Rok produkcji: 2017 (Pierwsza rejestracja: 11.2017 r.)
• Przebieg: 182 244 km (100% oryginalny, udokumentowany)
• Silnik: 1.6 CDTI Turbo Diesel z DPF (Klasa EURO 6, emisja CO2: 124g/km)
• Moc: 135 KM (100 kW) – doskonała elastyczność i minimalne spalanie
• Skrzynia biegów: Manualna, 6-biegowa
• Napęd: Inteligentny napęd 4x4 (AWD) – gwarancja bezpieczeństwa w warunkach zimowych
• Kolor: Czarny (Oryginalny)
• Status: Sprowadzony z Francji (FR), bezwypadkowy, komplet 2 kluczyków!
• Gwarancja pewności: Zgadzamy się na sprawdzenie powłoki lakierniczej.

Dlaczego warto wybrać ten egzemplarz?

Opel Mokka X w poszukiwanej wersji Active to nowoczesny crossover, który dzięki inteligentnemu napędowi 4x4 doskonale radzi sobie na śliskiej nawierzchni i śniegu. Dynamiczny silnik 1.6 CDTI o mocy 135 KM zapewnia świetne przyspieszenie przy zachowaniu bardzo niskiego zużycia paliwa. Wyższa pozycja za kierownicą gwarantuje znakomitą widoczność. Ten egzemplarz jest wyjątkowo bogato skonfigurowany pod kątem zimowym – posiada podgrzewane fotele oraz podgrzewaną kierownicę. Dodatkowo najwyższe bezpieczeństwo po zmroku zapewniają zaawansowane, fabryczne reflektory Full LED.

Stan Wizualny i Lakierniczy (100% ORYGINALNA POWŁOKA!)

• Auto bezwypadkowe – cała konstrukcja nośna i elementy bezpieczeństwa są nienaruszone.
• Na każdym elemencie karoserii znajduje się w 100% fabryczna powłoka lakiernicza (brak śladów szpachli czy wtórnego lakierowania).
• Szczegółowe pomiary nadwozia profesjonalnym miernikiem wskazują fabryczne wartości:
• Przód: 120 µm | Lewa strona: 143 / 117 / 110 / 125 µm | Prawa strona: 144 / 120 / 120 / 120 / 125 µm | Dach: 136 µm

Gwarancja Przebiegu i Historia Serwisowa

Przebieg auta wynosi 182 244 km i jest w 100% transparentny oraz udokumentowany.
• Ostatni serwis mechaniczny: Wykonany 28.08.2025 r. przy przebiegu 173 350 km.

• Badanie techniczne: Ostatni przegląd 02.09.2025 r. (przebieg 173 952 km) – ważny aż do września 2027 roku!
• Przebieg oraz stan pojazdu zostaną oficjalnie wpisane na fakturze sprzedaży.

Wyposażenie Active Premium (Zweryfikowane po VIN):

Komfort, wnętrze i stylistyka:

• Podgrzewana kierownica oraz podgrzewane fotele przednie (kierowcy i pasażera)
• Oryginalna tapicerka premium z czarnej tkaniny w idealnym stanie
• Klimatyzacja z elektronicznym sterowaniem
• Skórzana, wielofunkcyjna kierownica sportowa z obsługą multimediów i tempomatu
• Elektrycznie otwierane szyby przednie i tylne
• Elektrycznie regulowane, podgrzewane i elektrycznie składane lusterka zewnętrzne
• Komputer pokładowy, oryginalne felgi aluminiowe Opel z oponami w bdb stanie
• Fabryczne relingi dachowe oraz osłony chroniące nadwozie, podłokietnik kierowcy

Oświetlenie i multimedia:

• Reflektory przednie Full LED (AFL) z automatycznym dostosowaniem strumienia światła
• Światła do jazdy dziennej LED oraz tylne lampy LED
• System audio-nawigacji Navi 900 Europa Touch z dużym ekranem dotykowym
• Smartphone Interface – pełne wsparcie dla Apple CarPlay oraz Android Auto (Google Maps, Spotify)
• System głośnomówiący Bluetooth, szybki port USB oraz gniazdo AUX-IN
• Światła przeciwmgielne, czujnik zmierzchu oraz czujnik deszczu, lusterko fotochromatyczne

Zaawansowane Systemy Bezpieczeństwa:

• Fabryczna kamera cofania o wysokiej rozdzielczości oraz czujniki parkowania przód i tył z wizualizacją
• Inteligentny napęd na cztery koła 4x4 (AWD)
• Fabryczny alarm antywłamaniowy, systemy stabilizacji toru jazdy ESP i ABS
• Pełny pakiet poduszek powietrznych (w tym boczne przednie) oraz system ISOFIX
• Elektroniczny immobilizer, system Start/Stop, asystent zjazdu ze wzniesienia (HDC) i ruszania pod górę (HSA)

Finansowanie, Leasing i Zamiana

• Kredyt / Leasing: Pomożemy sfinansować zakup w atrakcyjnym systemie ratalnym lub leasingu. Błyskawiczna decyzja!
• Auto w rozliczeniu: Możliwość pozostawienia Twojego dotychczasowego samochodu w rozliczeniu. Bezpłatna wycena.

Dlaczego warto kupić w Auto Centrum Tycoon?

1. Pewny stan: Zgadzamy się na sprawdzenie auta w dowolnym punkcie przed zakupem.
2. Klarowna historia: Udokumentowany serwis, pełna historia badań technicznych.
3. Transparentność: Przebieg, bezwypadkowość oraz VIN wpisujemy na fakturze. Kupujący zwolniony z opłaty skarbowej 2% PCC.

Sprawdź auto przed zakupem

Zgadzamy się na sprawdzenie samochodu na dowolnej Stacji Kontroli Pojazdów lub w autoryzowanym warsztacie na terenie Lęborka.

Zadzwoń i zapytaj o dostępność oferty: 604 259 898

Lokalizacja: Lębork, Piecewo 2

Niniejsze ogłoszenie jest wyłącznie informacją handlową i nie stanowi oferty w myśl art. 66, §1. Kodeksu Cywilnego. Sprzedający nie odpowiada za ewentualne błędy lub nieaktualność ogłoszenia.